

Piano Strutturale Comunale Associato

Faenza - Brisighella - Casola Valsenio - Castel Bolognese - Riolo Terme - Solarolo

PSC 2009

L.R. 24 marzo 2000, n. 20 - "Disciplina generale sulla tutela e l'uso del territorio"

4.A_18

ASPETTI CONDIZIONANTI
TUTELE: natura e paesaggio

scala 1:10000

| | | |
|---|--|--|
| SINDACO DI FAENZA Claudio Casadio | ASSESSORE ALLE POLITICHE DEL TERRITORIO COMUNE DI FAENZA Donatella Categari | SINDACO DI CASTEL BOLOGNESE Daniele Banti |
| SINDACO DI BRISIGHELLA Davide Misasi | PROGETTO Emme Nanni | SINDACO DI RIOLO TERME Emme Nanni |
| SINDACO DI CASOLA VALSENI Nicola Isepp | | SINDACO DI SOLAROLO Fabio Accorci |

4.A_18

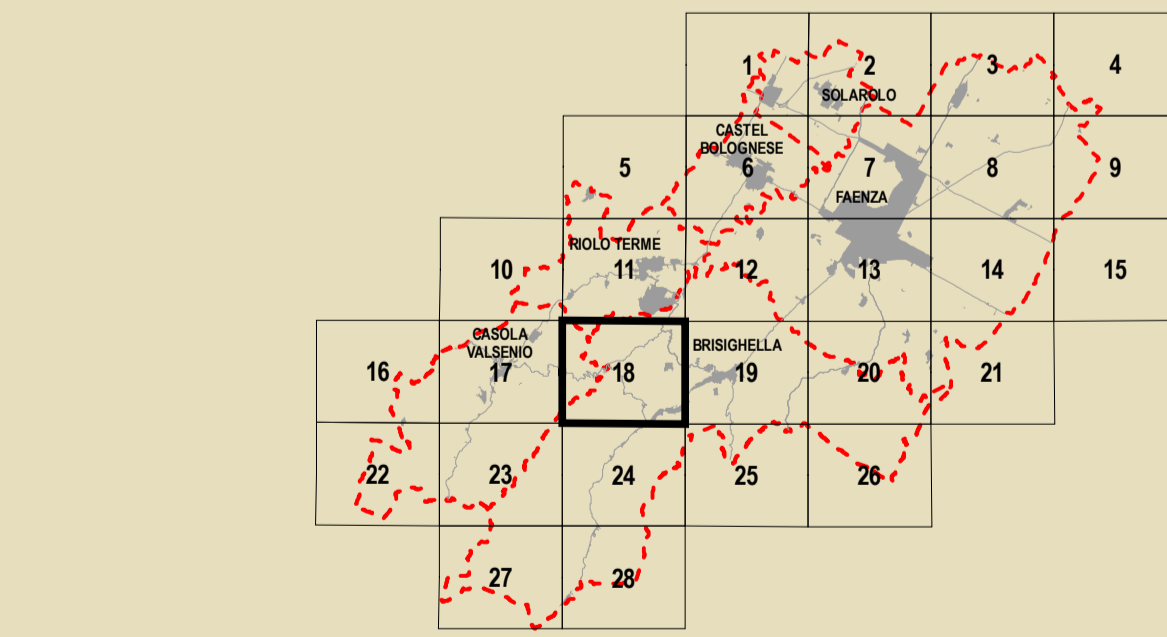

| | | | | |
|---|---|---|--|---|
| GRUPPO DI PROGETTAZIONE Mauro Benicossi Federica Drei Daria Sbaraglia Gabriele Tampieri Marco Villa | AZIONI COMUNALI Faenza: Giovanni Alboni Ingegneri Laura Vecchi Casola Valsenio: Fausto Salvatori Castel Bolognese: Mauro Calamici Riolo Terme: Afo Gentilini Solarolo: Cristina Santandrea | CONTRIBUTI Valutazione di Sostenibilità Ambientale e Territoriale Ecoazioni S.r.l. - Gubbio Massimo Gastani - Vireno Calderaro Luca Tartari - Vira Veterucci Aree a parco Diana Baffi Sistema economico e sociale Claudio Facchini - Quallero Malpezzi Maurizio Marani - Simonetta Toroni Isola di tutela ambientale Luca Calani - Alvaro Pederzoli Alessandro Poggiani | Aspetti paesaggistici e tutela storica Stefano Marabini Stefano Medeiros de Melo Stefano Saviochi Sistema della infrastruttura per la mobilità TPS Ass. Professionale - Piegaria Stefano Caronni Giustizia Monteverochi Stefano Caronni Scienze e turismo energetico Giancarlo Rocchini Giulio Francesco Marino Scienze e tutela ambientale Crea S.r.l. - Ravenna Domenico Mili | Architettura territoriale Soprintendenza per i Beni Architettici dell'Emilia Romagna Chiara Guarnieri Gabriella Claudio Negrelli Giovanna Monteverochi Scienze e turismo energetico Francesco Marinelli Des Biondi - Graziano Pompo Scienze e tutela ambientale Tiziana Piancastelli Claudia Lanzoni |
|---|---|---|--|---|

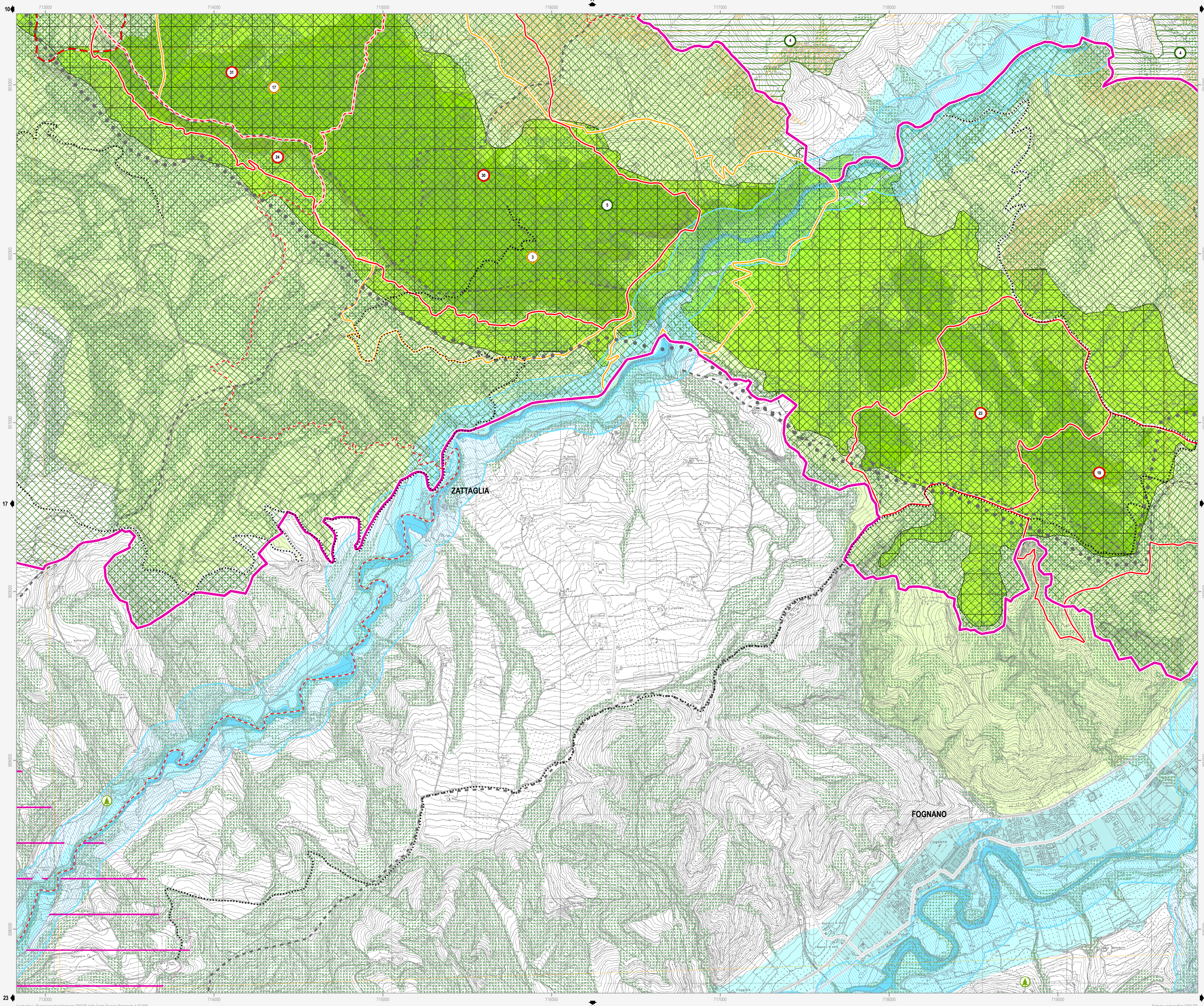

| | | |
|--------------------------------------|--------------------------------|----------------------------|
| Confine comunale | Viabilità esistente | Autostrada |
| Centro Storico | Adeguamento viabilità | Adeguamento autostrada |
| Territorio pianificato | Viabilità di progetto | |
| Ambienti di nuova previsione del PSC | Tratto ferroviario di progetto | Rete ferroviaria esistente |

Siti Rete Natura 2000 (Direttive 79/409/CEE e 92/43/CEE; D.G.R. n.1224/2008)

Siti di Importanza Comunitaria (SIC) (Art.10.2)

| | |
|------------------------------------|------------------------------------|
| 1. Alta valle del torrente Sintria | 3. Pietramora, Ceparano, Rio Cozzi |
| 2. Alto Senio | 4. Pietramora, Ceparano, Rio Cozzi |

Siti di Importanza Comunitaria (SIC) e Zone di Protezione Speciale (ZPS) (Art.10.2)

5. Vena del gesso romagnolo

Beni di interesse paesaggistico (D. Lgs n. 42/2004)

Parchi e riserve naturali (Art.10.4)

Aree forestali (Art.10.5)

Fiumi, torrenti e corsi d'acqua (Art.10.6)

Immobili ed aree dichiarate di notevole interesse pubblico (Art.10.6)

| | |
|--------------------------------------|--|
| 1. Parco Villa Gessi D.M. 30-09-35 | 23. Ampliamento vincolo Rontana, Parco Carré D.M. 12-09-75 |
| 8. Parco Case Grandi D.M. 28-03-53 | 24. Vena dei Gessi D.M. 30-07-74 |
| 19. Zona di Rontana D.M. 20-09-74 | 27. Villa e Parco del Pane D.M. 29-05-76 |
| 21. Zona di Rontana D.M. 24-10-68 | 30. Vena dei Gessi D.M. 30-07-74 |
| 22. Parco del Cardello D.M. 16-06-75 | 31. Vena dei Gessi D.M. 30-07-74 |

Tutela sovraordinata: Regione Emilia Romagna (L.R. n. 2/1977)

Alberi monumentali (Art.10.7)

Tutela sovraordinata: PTCP della Provincia di Ravenna

Reticolo idrografico - alvei (Art.12.2)

Zone di tutela dei caratteri ambientali di laghi, bacini e corsi d'acqua (Art.10.8)

Zone di tutela naturalistica - di conservazione (Art.10.9)

Zone di tutela naturalistica - di limitata trasformazione (Art.10.9)

Zone di particolare interesse paesaggistico ambientale (Art.10.10)

Calanchi (Art.10.11)

Dossi di ambito fluviale recente (Art.10.12)

Paleodossi di modesta rilevanza (Art.10.12)

Acquiferi carsici (Art.10.13)

Viabilità panoramica (Art.10.14)

Sistema collinare (Art.10.15)

Crinali spartiacque minori (Art.10.16)

Aree studio (Art.10.17)

Tutela sovraordinata: PIAE della Provincia di Ravenna

Aree di cava e/o di pertinenza (Art.10.18)

Tutela comunale

Singolarità geologiche (Art.10.19)

Comune di Brisighella

| | |
|---|--|
| 1. L'altipiano ed il versante di Monte Romano | 12. I terrazzi della Zerbina |
| 2. I calanchi di Pideura | 13. Il poggio di Monte Piano |
| 3. I gessi di Monte Mauro | 14. La scarpata delle chiese del Marzeno |
| 4. La cresta dello Spungone | 15. La "Zona umida" del Rio Cosina |
| 5. La cresta dello Spungone | 16. L'avaluzione medioevale del fiume Lamone |

Comune di Casola Valsenio

5. La faglia di Mercatate

Comune di Riolo Terme

6. Il terrazzo di Valsenio

17. I gessi del Crivellari

Comune di Castel Bolognese

7. I colli sabbiosi della Serra

18. I terrazzi fluviali antichi

8. I meandri recenti del Senio

19. La "Sella" del Rio Sanguinario

20. I calanchi del Rio Cugno

Comune di Faenza

9. La zona di Tebano

21. I corpi sabbiosi di Monte Rosso e Toranello

10. Il crinale di Ometallo

22. La riviera del Valtreno

11. La scarpata di Villa Gessi

Comune di Solarolo

12. La riviera del Valtreno